



# Ερευνώ- Καινοτομώ

Παρουσίαση Πρόσκλησης  
και κατευθυντήριες  
οδηγίες για το ΠΠ





# Βασικά στοιχεία της Πρόσκλησης

Συνολικός Προϋπολογισμός:

II. Συμπράξεις Επιχειρήσεων με Ερευνητικούς Οργανισμούς 180 εκατ. €

Μέγιστος Προϋπολογισμός Πρότασης 2 εκατ. €

	ΕΝΔΕΙΚΤΙΚΗ ΔΗΜΟΣΙΑ ΔΑΠΑΝΗ ανά Παρέμβαση		
ΠΑΡΕΜΒΑΣΗ	Λιγότερο Ανπτυγμένες Περιφέρειες Βόρειο Αιγαίο, Ανατολική Μακεδονία – Θράκη, Κεντρική Μακεδονία, Ήπειρος, Θεσσαλία, Δυτική Ελλάδα, Κρήτη, Δυτική Μακεδονία, Ιόνια Νησιά, Στερεά Ελλάδα, Πελοπόννησος	Περιφέρειες σε Μετάβαση Αττική και Νότιο Αιγαίο	ΣΥΝΟΛΟ
Παρέμβαση I	46.800.000	13.200.000	60.000.000
Παρέμβαση II	140.400.000	39.600.000	180.000.000
Παρέμβαση III	30.420.000	8.580.000	39.000.000
Παρέμβαση IV	16.380.000	4.620.000	21.000.000
ΣΥΝΟΛΟ	234.000.000	66.000.000	300.000.000



# Δικαιούχοι της Δράσης:

## Επιχειρήσεις

- ✓ κάθε μονάδα, που ασκεί οικονομική δραστηριότητα

## Ερευνητικοί Οργανισμοί

- ✓ Οργανισμός Έρευνας και Διάδοσης γνώσεων

## Λοιποί Φορείς που αντιμετωπίζονται ως επιχειρήσεις

- ✓ Οντότητες που ασκούν οικονομική δραστηριότητα, δηλαδή προσφέρουν προϊόντα και υπηρεσίες σε δεδομένη αγορά και δεν εμπίπτουν στους κανόνες του εμπορικού δικαίου

## Λοιποί Φορείς που αντιμετωπίζονται ως Ερευνητικοί Οργανισμοί

- ✓ Οντότητες οι οποίες δεν εμπίπτουν στον ορισμό του ερευνητικού οργανισμού, αλλά προσομοιάζουν με ερευνητικό οργανισμό και πληρούν σωρευτικά μια σειρά προϋποθέσεων



# Ένταση Ενίσχυσης

απασχολεί περισσότερους από 250 εργαζομένους (ΕΜΕ), ή / και της οποίας ο κύκλος εργασιών υπερβαίνει τα 50 εκατ. ευρώ ή το σύνολο του ετήσιου ισολογισμού υπερβαίνει τα 43 εκατ. ευρώ.

απασχολεί λιγότερους από 250 εργαζομένους (ΕΜΕ) και ο κύκλος εργασιών δεν υπερβαίνει τα 50 εκατ. ευρώ ή το σύνολο του ετήσιου ισολογισμού δεν υπερβαίνει τα 43 εκατ. ευρώ.

απασχολεί λιγότερους από 50 εργαζομένους (ΕΜΕ) και ο κύκλος εργασιών ή το σύνολο του ετήσιου ισολογισμού δεν υπερβαίνει τα 10 εκατ. ευρώ.

επιλέξιμη δραστηριότητα		μεγάλες επιχειρήσεις	μεσαίες επιχειρήσεις	μικρές επιχειρήσεις
έργα έρευνας και ανάπτυξης	βιομηχανική έρευνα	50%	60%	70%
	βιομηχανική έρευνα υπό προϋποθέσεις*	65%	75%	80%
	πειραματική ανάπτυξη	25%	35%	45%
	πειραματική ανάπτυξη υπό προϋποθέσεις*	40%	50%	60%

## 100% για Ερευνητικούς Οργανισμούς

Στα συνεργατικά έργα η ένταση ενίσχυσης καθορίζεται **χωριστά για κάθε δικαιούχο ενίσχυσης.**



# Επιλέξιμοι Τομείς Δραστηριότητας: οι 8 τομείς της Εθνικής Στρατηγικής Έξυπνης Εξειδίκευσης (ΕΣΕΕ)

1. Υλικά, Κατασκευές & Βιομηχανία
2. Τουρισμός, Πολιτισμός & Δημιουργικές Βιομηχανίες
3. Αγροδιατροφική Αλυσίδα
4. Περιβάλλον & Κυκλική Οικονομία
5. Βιοεπιστήμες, Υγεία, Φάρμακα
6. Μεταφορές & Εφοδιαστική Αλυσίδα
7. Αειφόρος Ενέργεια
8. Ψηφιακές Τεχνολογίες



- ✓ Διάρκεια έργων έως 36 μήνες με δυνατότητα παράτασης μέχρι το 1/3 της αρχικής διάρκειας
- ✓ Ως ημερομηνία έναρξης του έργου ορίζεται η ημερομηνία κοινοποίησης της Απόφασης έγκρισης αποτελεσμάτων αξιολόγησης



## Συνεργατικά Έργα Ερευνητικών Οργανισμών με Επιχειρήσεις Παρέμβαση II

$2 \leq$  Συμμετέχοντες  $\leq 4$

Τουλάχιστον 1 Μικρομεσαία Επιχείρηση  
Τουλάχιστον 1 Ερευνητικός Οργανισμός

Συμμετέχοντες  $\geq 5$

Τουλάχιστον 2 Επιχειρήσεις  
Τουλάχιστον 1 Μικρομεσαία Επιχείρηση  
Τουλάχιστον 1 Ερευνητικός Οργανισμός



# Περιορισμοί για Επιχειρήσεις

- ✓ Τουλάχιστον 1 κλεισμένη πλήρη (ετήσια) διαχειριστική χρήση
- ✓ Αιτούμενος προϋπολογισμός ανά πρόταση **έως 60% του υψηλότερου κύκλου εργασιών** που επετεύχθη σε μία από τις τρεις (ή λιγότερες εφόσον η επιχείρηση δεν διαθέτει τρεις) διαχειριστικές περιόδους, του έτους που προηγείται της υποβολής της αίτησης χρηματοδότησης
- ✓ Συμμετοχή **σε έως πέντε (5) προτάσεις** αθροιστικά στις Παρεμβάσεις I, II και III
- ✓ Συμμετοχή επιχειρήσεων υποχρεωτικά **σε ποσοστό τουλάχιστον 30%** στον προϋπολογισμό του έργου για τις συμπράξεις της Παρέμβασης II



# Περιορισμοί για Επιχειρήσεις

Εξασφαλίστε αθροιστικά οι π/υ των επιχειρήσεων να είναι άνω του 30% του συνολικού ώστε να μην οδηγηθείτε σε περικοπή.

Δημιουργήστε **τουλάχιστον ένα 10% ποσοστό ασφάλειας** και περιθώριο για τυχόν προβλήματα υλοποίησης και πιστοποίησης δαπανών από τις επιχειρήσεις.

## Κατά την αξιολόγηση

- ✓ Τυχόν περικοπές προϋπολογισμού μπορεί να οδηγήσουν σε αλλαγή του ποσοστού συμμετοχής των συμμετεχόντων φορέων. Εάν μετά την ανωτέρω περικοπή ο συνολικός προϋπολογισμός των επιχειρήσεων δεν είναι μεγαλύτερος ή ίσος με 30% του συνολικού προϋπολογισμού του έργου, τότε γίνεται από την επιτροπή αξιολόγησης **αναλογική περικοπή στους ερευνητικούς οργανισμούς-εταίρους** ώστε να τηρείται ο όρος της πρόσκλησης για συμμετοχή των επιχειρήσεων με τουλάχιστον 30% στον προϋπολογισμό του έργου.

## Κατά την υλοποίηση και ολοκλήρωση του έργου

- ✓ Εάν κατά την ολοκλήρωση του έργου στην τελική αποπληρωμή διαπιστωθεί ότι ο **συνολικός πιστοποιούμενος προϋπολογισμός των επιχειρήσεων δεν είναι μεγαλύτερος ή ίσος με 30% του συνολικού πιστοποιημένου προϋπολογισμού του έργου**, τότε γίνεται από την Υπηρεσία **αναλογική περικοπή στους ερευνητικούς οργανισμούς-εταίρους** ώστε να τηρείται ο όρος της πρόσκλησης για συμμετοχή των επιχειρήσεων με τουλάχιστον 30% στον προϋπολογισμό του έργου.

Σε περίπτωση που ο συνολικός πιστοποιούμενος προϋπολογισμός των επιχειρήσεων είναι **μικρότερος του 25%** του συνολικού πιστοποιημένου προϋπολογισμού του έργου, τότε το έργο απεντάσσεται με **ανάκληση (έντοκη)** της χρηματοδότησης.





# Παράδειγμα Π/Υ... 70-30

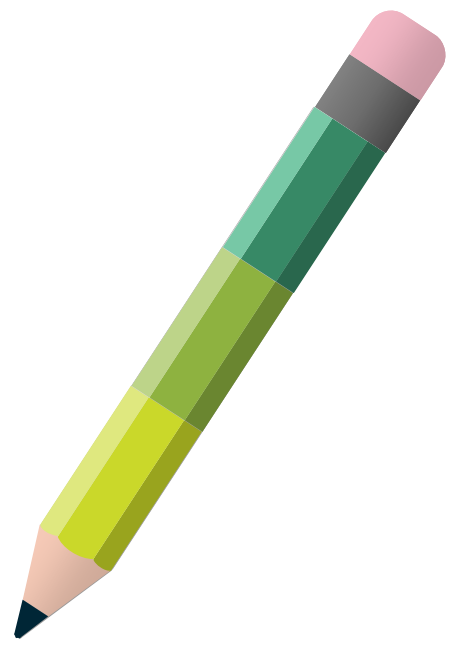

ΦΟΡΕΙΣ	Π/Υ	%	Πιστοποιούμενες Δαπάνες	%	Νέος Π/Υ	%
Παν. Πατρών	700.000,00 €	70%	700.000,00 €	74,47%	560.000,00 €	70%
Επιχείρηση	300.000,00 €	30%	240.000,00 €	25,53%	240.000,00 €	30%
ΣΥΝΟΛΟ	1.000.000,00 €	100%	940.000,00 €	100%	800.000,00 €	100%

- ✓ Η εταιρεία δεν πιστοποίησε 60.000 € με αποτέλεσμα να αναπροσαρμοστεί ο συνολικός Π/Υ με περικοπή από το ΠΠ 140.000€ από τις πιστοποιημένες δαπάνες μας.

# Παραδείγματα Π/Υ... 60-40

Για μη πιστοποιημένες δαπάνες 150.000€ η περικοπή είναι 16.600€

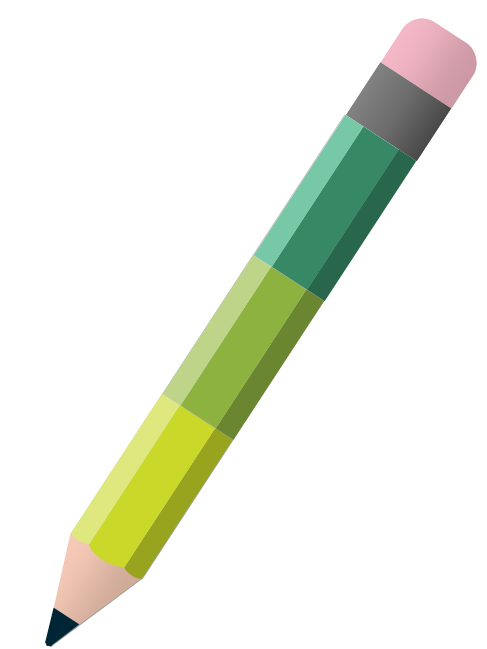

01

ΦΟΡΕΙΣ	Π/Υ	%	Πιστοποιούμενες Δαπάνες	%	Νέος Π/Υ	%
Παν. Πατρών	600.000,00 €	60%	600.000,00 €	70,59%	583.400,00 €	70%
Επιχείρηση	400.000,00 €	40%	250.000,00 €	29,41%	250.000,00 €	30%
ΣΥΝΟΛΟ	1.000.000,00 €	100%	850.000,00 €	100%	833.400,00 €	100%

02

ΦΟΡΕΙΣ	Π/Υ	%	Πιστοποιούμενες Δαπάνες	%
Παν. Πατρών	600.000,00 €	60%	600.000,00 €	66,67%
Επιχείρηση	400.000,00 €	40%	300.000,00 €	33,33%
ΣΥΝΟΛΟ	1.000.000,00 €	100%	900.000,00 €	100%



# Επιλέξιμες δαπάνες



## ✓ Κατηγορίες Προσωπικού

- Τακτικό προσωπικό που απασχολείτε με μόνιμη σχέση εργασίας (Μέλη ΔΕΠ, ΕΔΙΠ, ΕΤΕΠ, ΕΕΠ, ΙΔΑΧ).
- Έκτακτο προσωπικό: ερευνητές και τεχνικοί που θα απασχοληθούν στο ΠΠ ως συνέπεια του έργου. ΣΗΜΕΙΩΣΗ.... ΔΕΝ ονοματίζετε .....βάζετε μόνο Ειδικότητες καθώς θα δημοσιευτούν προσκλήσεις για τις θέσεις αυτές.

### ΕΡΕΥΝΗΤΙΚΟ ΠΡΟΣΩΠΙΚΟ

- Κάτοχοι Διδακτορικού τίτλου σπουδών
- Κάτοχοι Μεταπτυχιακού τίτλου σπουδών (ή τίτλου 5ετούς φοίτησης) στον τομέα απασχόλησης
- Πτυχιούχοι με συναφή 5ετή εμπειρία στο αντικείμενο εξειδίκευσης.

### ΤΕΧΝΙΚΟ ΠΡΟΣΩΠΙΚΟ

- Οι τεχνικοί μέσης εκπαίδευσης, απόφοιτοι τεχνικού λυκείου ή τεχνικής σχολής μέσης εκπαίδευσης και
- Λοιπό τεχνικό προσωπικό, απόφοιτοι στοιχειώδους εκπαίδευσης απαραίτητο για τις τεχνικές εργασίες του έργου, με επαρκή τεκμηρίωση για την αναγκαιότητα τους
- Μέλη ΕΕΠ, Μέλη Εργαστηριακού Διδακτικού Προσωπικού και μέλη Ειδικού Τεχνικού Εργαστηριακού Προσωπικού.
- Πτυχιούχοι τριτοβάθμιας εκπαίδευσης.

### ΥΠΟΤΡΟΦΟΙ

- Υπότροφοι ερευνητές
- μεταπτυχιακοί φοιτητές
- υποψήφιοι διδάκτορες



# Επιλέξιμες δαπάνες



## ✓ Άμεσες Δαπάνες Προσωπικού

### Πρόσθετη Απασχόληση για ΤΑΚΤΙΚΟ/ΜΟΝΙΜΟ προσωπικό του ΠΠ

#### ΒΗΜΑ 1<sup>ο</sup>: Υπολογισμός ωριαίου κόστους

ΠΑΡΑΔΕΙΓΜΑ: ένα μέλος ΔΕΠ έχει Τακτικές Ετήσιες Αποδοχές το 2023 (χωρίς εργοδοτικές Εισφορές) 35.000 €

Για να βρούμε το Ωριαίο κόστος υπολογίζουμε

**35.000 € / 774 ώρες (για μέλη ΔΕΠ, ΕΔΙΠ-946**

**ΕΤΕΠ-1118) = 45,22 ωριαίο rate**

#### ΒΗΜΑ 2<sup>ο</sup>: Υπολογισμός Ανθρωπομήνα

Για να βρούμε τον ανθρωπομήνα πλήρους απασχόλησης πολλαπλασιάζουμε το ωριαίο rate με τις 143,33 ώρες (αριθμός ωρών ενός πλήρους ανθρωπομήνα)

**45,22 \* 143,33 = 6.481,38**

#### ΒΗΜΑ 3<sup>ο</sup>: Ανθρωπομήνες στο έργο

Για τον υπολογισμό των ανθρωπομήνων που θα απασχοληθείτε στο έργο υπολογίζετε:

Παράδειγμα (800€\* 36 μήνες)

**28.800€ (συν.αμοιβ. στο έργο) / 6.481,38**

**(κόστος ανθρωπομήνα) = 4,44 ανθρωπομήνες**

### Σύμβαση ΙΔΟΧ ΕΚΤΑΚΤΟ προσωπικό

Δύναται να είναι πλήρους ή μερικής απασχόλησης.

Για τον υπολογισμό, μπορείτε να χρησιμοποιήσετε τον παρακάτω σύνδεσμο: [https://www.elke.uoa.gr/SiteContents/Eniai\\_oMisthologio](https://www.elke.uoa.gr/SiteContents/Eniai_oMisthologio)

**Υπολογίζουμε το κόστος βάσει των προσόντων.**

**ΠΡΟΣΟΧΗ** η προϋπηρεσία επιλέγεται μόνο αν έχει αποκτηθεί με καθεστώς ΙΔΟΧ στον ίδιο φορέα.

Επιλέγετε το ποσό:

**Κόστος Προγράμματος ανά μήνα**, το οποίο πρακτικά είναι ο πλήρης ανθρωπομήνας.

### Σύμβαση μίσθωσης έργου ΕΚΤΑΚΤΟ προσωπικό

#### ΒΗΜΑ 1<sup>ο</sup>: Υπολογισμός ωριαίου κόστους

Το rate των μελών της ομάδας έργου σας καθορίζεται πάντα από **τα ανώτατα όρια** που υπάρχουν **στο ΑΡΘΡΟ 38: Αμοιβές Ερευνητών/Ερευνητριών του Οδηγού χρηματοδότησης**. Επιλέγετε κατηγορία στην οποία εμπίπτει ο κάθε ερευνητής βάσει προσόντων

**ΠΑΡΑΔΕΙΓΜΑ:**

Ένας PostDoc με εμπειρία 1 έτους φτάνει έως 25€ /ώρα

#### ΒΗΜΑ 2<sup>ο</sup>: Υπολογισμός Ανθρωπομήνα

Για να βρούμε τον ανθρωπομήνα πλήρους απασχόλησης πολλαπλασιάζουμε το ωριαίο rate με τις 143,33 ώρες (αριθμός ωρών ενός πλήρους ανθρωπομήνα)

**25\*143,3=3.582,5 €**

#### ΒΗΜΑ 3<sup>ο</sup>: Ανθρωπομήνες στο έργο

Υπολογίζετε το χρόνο και το ποσό που θέλετε για κάθε μέλος της ομάδας:

**Παράδειγμα: (3.000€ \*30) 90.000 € / 3.582,5 (κόστος ανθρωπομήνα) = 25,12 ανθρωπομήνες**

### Ανταποδοτικές ΥΠΟΤΡΟΦΙΕΣ & Τίτλος ΚΤΗΣΗΣ

#### ΥΠΟΤΡΟΦΙΕΣ

1. **Υποψήφιοι Διδάκτορες: μέχρι 1.000 ευρώ/μήνα** για όσο διάστημα είναι εγγεγραμμένοι.
2. **Προπτυχιακοί & Μεταπτυχιακοί** επίσης μέχρι **1.000 ευρώ/μήνα** για όσο διάστημα είναι εγγεγραμμένοι
3. **Μεταδιδακτορικοί: μέχρι 1.300 ευρώ/μήνα**

**Τα παραπάνω ποσά δεν αποτελούν πλήρη ανθρωπομήνα. Ακολουθείτε τα βήματα της σύμβασης μίσθωσης έργου**

#### ΤΙΤΛΟΣ ΚΤΗΣΗΣ

Μία (1) Σύμβαση έως 10.000 € για ένα έτος Σε περίπτωση νέας σύμβασης σε 2ο έτος ξαναβγαίνει προκήρυξη **(προβλέπετε ΝΕΑ ΘΕΣΗ κάθε φορά για κάθε σύμβαση 10.000 €)**

Για να υπολογιστούν οι ανθρωπομήνες ακολουθείτε τα βήματα της σύμβασης μίσθωσης έργου



# Επιλέξιμες δαπάνες

## ✓ Άμεσες Δαπάνες Προσωπικού

### Μέγιστο κόστος απασχόλησης

- ◇ **Ερευνητικό Προσωπικό:** μικτό κόστος ανά ΑΦΜ ερευνητή **4.000€** ανά μήνα στο σύνολο της Δράσης «Ερευνώ - Καινοτομώ»
- ◇ **Τεχνικό Προσωπικό:** αντίστοιχα **2.000€** ανά μήνα και ανά ΑΦΜ στο σύνολο της Δράσης «Ερευνώ - Καινοτομώ»
- ◇ **ΜΕΛΗ ΔΕΠ:** Οι ώρες απασχόλησης σε Εθνικά Έργα δεν μπορούν να ξεπερνούν 774 ώρες /έτος (**64,5 /μήνα**) αλλά ούτε και το **όριο των 4.000 /** μήνα σε έργα ΕΡΕΥΝΩ



# Επιλέξιμες δαπάνες



- ✓ Υπόλοιπες δαπάνες με ενιαίο συντελεστή 40% επί των επιλέξιμων άμεσων δαπανών προσωπικού

Καλύπτονται από τον ενιαίο συντελεστή 40%:

- δαπάνες απόσβεσης οργάνων και εξοπλισμού στον βαθμό και για όσο χρόνο χρησιμοποιούνται για το έργο
- δαπάνες απόσβεσης για κτίρια και γήπεδα
- δαπάνες για έρευνα επί συμβάσει, γνώσεις και διπλώματα ευρεσιτεχνίας που αγοράστηκαν ή ελήφθησαν με άδεια εκμετάλλευσης από εξωτερικές πηγές με τήρηση της αρχής των ίσων αποστάσεων
- πρόσθετα γενικά έξοδα και λοιπές λειτουργικές δαπάνες που είναι άμεσο αποτέλεσμα του έργου (εμπεριέχει το 10% διαχειριστικό κόστος του ΕΛΚΕ)
- Προϋπολογίζετε κόστος ορκωτού λογιστή 5.000€



# Επιλέξιμες δαπάνες

✓ Παράδειγμα Προϋπολογισμού για το ΠΠ

Κατηγορία Δαπάνης	Προϋπολογισμός	Ποσοστό
<u>Βάση Υπολογισμού:</u> Άμεσες δαπάνες προσωπικού	100.000,00 €	71,43%
Όργανα	10.000,00 €	7,14%
Μετακινήσεις	5.000,00 €	3,57%
Δημοσιότητα	6.000,00 €	4,29%
Ορκωτός Λογιστής	5.000,00 €	3,57%
Έμμεσες Δαπάνες	14.000,00 €	10,00%
<b>Σύνολο</b>	<b>140.000,00 €</b>	<b>100%</b>

} 40% των δαπανών & προσωπικού & 28,57% του συνολικού προϋπολογισμού



# Διαδικασία Υποβολής

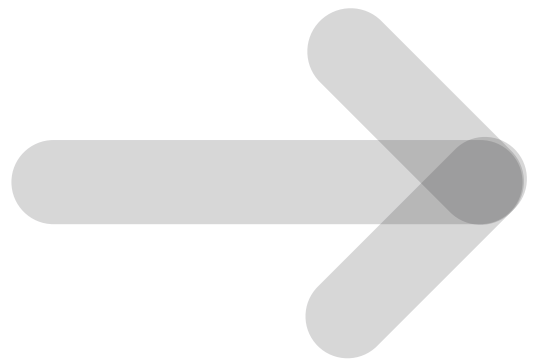

Ο Συντονιστής ΟΠΣΚΕ εγγράφεται με τους κωδικούς TAXINET και λαμβάνει το μοναδικό αριθμό ταυτοποίησης. Αποστέλλει το μοναδικό αριθμό ταυτοποίησης (π.χ. P-0020799) & το ΑΦΜ του στους φορείς – εταίρους του συνεργατικού έργου ώστε ο καθένας μέσω του ΟΠΣΚΕ να τον ορίσει κοινό Συντονιστή ΟΠΣΚΕ (για κάθε πρόταση). Ο Συντονιστής έπειτα εκκινεί την δημιουργία πρότασης.

Ο Υπεύθυνος Επικοινωνίας κάθε Φορέα στο έργο επίσης εγγράφεται με τους κωδικούς TAXINET και λαμβάνει το μοναδικό αριθμό ταυτοποίησης.

- Συμπληρώνετε τα στοιχεία της πρότασης και πατάτε συχνά ΕΛΕΓΧΟ για τον εντοπισμό σφαλμάτων.
- Η πρόταση υποβάλλεται στην **Ελληνική Γλώσσα**
- Δικαιούχοι είναι οι φορείς (ΑΦΜ). Τα Τμήματα / Εργαστήρια περιγράφονται στο φυσικό αντικείμενο
- Η ανάλυση του προϋπολογισμού γίνεται σε επίπεδο **ΠΑΡΑΔΟΤΕΩΝ**

Κατηγορία	Περιγραφή	Κωδικός	ΑΦΜ	Ποσό	Κατάσταση
12040	Διαρκής προϋπολογισμός	Εταιρική κδ τμήματος στον διαδίκτυο που αναλαμβάνεται βάσει της κδ	Εταιρική προϋπολογισμός-Εταιρική	20.000 €	ΕΛΠ
12040	Διαρκής προϋπολογισμός	Εταιρική κδ τμήματος στον διαδίκτυο που αναλαμβάνεται βάσει της κδ	Εταιρική προϋπολογισμός-Εταιρική	10.000 €	ΕΛΠ
12020	Ενιαίο Συμπληρωματικό Προϋπολογισμό Επιδόσεων	Ενιαίο Συμπληρωματικό Προϋπολογισμό Επιδόσεων	Εταιρική προϋπολογισμός-Εταιρική	9.000 €	ΕΛΠ
12020	Ενιαίο Συμπληρωματικό Προϋπολογισμό Επιδόσεων	Ενιαίο Συμπληρωματικό Προϋπολογισμό Επιδόσεων	Εταιρική κδ τμήματος	10.000 €	ΕΛΠ
12020	Διαρκής προϋπολογισμός	Εταιρική κδ τμήματος στον διαδίκτυο που αναλαμβάνεται βάσει της κδ	Εταιρική προϋπολογισμός-Εταιρική	30.000 €	ΕΛΠ
12020	Διαρκής προϋπολογισμός	Εταιρική κδ τμήματος στον διαδίκτυο που αναλαμβάνεται βάσει της κδ	Εταιρική προϋπολογισμός-Εταιρική	30.000 €	ΕΛΠ
12020	Διαρκής προϋπολογισμός	Εταιρική κδ τμήματος στον διαδίκτυο που αναλαμβάνεται βάσει της κδ	Εταιρική προϋπολογισμός-Εταιρική	30.000 €	ΕΛΠ
12020	Ενιαίο Συμπληρωματικό Προϋπολογισμό Επιδόσεων	Ενιαίο Συμπληρωματικό Προϋπολογισμό Επιδόσεων	Εταιρική προϋπολογισμός-Εταιρική	30.000 €	ΕΛΠ
12020	Ενιαίο Συμπληρωματικό Προϋπολογισμό Επιδόσεων	Ενιαίο Συμπληρωματικό Προϋπολογισμό Επιδόσεων	Εταιρική προϋπολογισμός-Εταιρική	30.000 €	ΕΛΠ
12020	Ενιαίο Συμπληρωματικό Προϋπολογισμό Επιδόσεων	Ενιαίο Συμπληρωματικό Προϋπολογισμό Επιδόσεων	Εταιρική προϋπολογισμός-Εταιρική	30.000 €	ΕΛΠ





# Διαδικασία Υποβολής

- Κάθε έργο έχει **ένα μόνο Επιστημονικό Υπεύθυνο** από οποιοδήποτε φορέα συμμετέχει στη σύμπραξη. **Ο ΕΥ & ο Συντονιστής ΟΠΣΚΕ έργου επιτρέπεται να ταυτίζονται.**

Για τους ορισμούς:

- ✓ Συντονιστή (ώστε να δοθούν δικαιώματα από το ΠΠ μέσω ΟΠΣΚΕ)
- ✓ ή / και ΕΥ έργου
- ✓ ή υπεύθυνου επικοινωνίας (Υπεύθυνος έργου Φορέα)

**απαιτείται η συμπλήρωση και αποστολή του Εντύπου Αίτηση Υποβολής Πρότασης & Κάλυψης Ιδίας Συμμετοχής στο**

[xleontiou@upatras.gr](mailto:xleontiou@upatras.gr) & [krapagian@upatras.gr](mailto:krapagian@upatras.gr) προς ενημέρωση της Επιτροπής Ερευνών.

01

Υπεύθυνος έργου ανά δικαιούχο

(ΑΦΜ & Κωδ ΟΠΣΚΕ)

=

**Υπεύθυνος Επικοινωνίας του Φορέα στο έργο.**

Δηλώνεται με τους κωδικούς ΟΠΣΚΕ. Αποκτά πρόσβαση στην πρόταση με δυνατότητα εισαγωγής και επεξεργασίας πεδίων.

02

Ο ΕΛΚΕ θα σας αποστείλει τα δικαιολογητικά που απαιτούνται καθώς και τις πληροφορίες του φορέα μας για την συμπλήρωση του ΟΠΣΚΕ και Συμφωνητικού.

Το συμφωνητικό υπογράφεται ψηφιακά κατόπιν ελέγχου από όλους τους φορείς/εταίρους

Τα απαιτούμενα δικαιολογητικά θα έχουν μορφή αρχείων: .pdf, .jpg, .png, μεγέθους έως 10MB με δυνατότητα επισύναψης μέχρι 5 αρχείων για κάθε διακριτό δικαιολογητικό. Όχι συμπιεσμένα αρχεία.

03



Ευχαριστούμε  
πολύ!



Μονάδα Σχεδιασμού Έργων της  
Μ.Ο.Δ.Υ. Ε.Λ.Κ.Ε



**2610 997891 & 7865**



[xliontiou@upatras.gr](mailto:xliontiou@upatras.gr) &  
[krpagian@upatras.gr](mailto:krpagian@upatras.gr).